

**Kulak Tıkacı Kullanma Talimatı**

- ✓ Kulak koruyucuları yıprandığında, sertleştğinde veya şekilleri bozulduğunda değiştirilmelidir.
- ✓ Kulak koruyucusu herhangi bir yerde unutulmuş veya kaybedilmiş ise, mutlaka yeni bir koruyucu alıp kullanılmalıdır.
- ✓ Kirli kulak tıkacı, asla kullanılmamalıdır. Kulak tıkaçları günde en az bir kere sabun ve su ile yıkanmalıdır ve iyice durulanmalıdır.
- ✓ Kulak tıkacı gürültüsüz ortam da çıkartılıp takılmalıdır.
- ✓ Kulak tıkacı ve kulaklıklar temiz el ile kullanılmalıdır.
- ✓ Kulak tıkacınızı kullanmadığınız zaman kutusu içinde muhafaza edilmelidir.
- ✓ Kulaklık ve kulak tıkacını aynı anda beraber kullanılmamalıdır.
- ✓ Gürültülü ortamdaki çıktığınızda kulak tıkacınızı çıkarıp kutusuna koyunuz.
- ✓ Kulak tıkacı iki el ile takılmalıdır. Sağ kulağı sol el ile – Sol kulağı sağ el ile kulağı üst’den tutarak (kulak yolunu genişletmek amacı ile) çekilmeli ve çevirerek kulak tıkacı takılmalı ve çevirerek çıkarılmalıdır.

Tekrar kullanılabilir adet kulak tıkacını, “Kişisel Koruyucu Donanımların İşyerlerinde Kullanılması Hakkında Yönetmelik” ve “6331 sayılı İŞ SAĞLIĞI ve GÜVENLİĞİ KANUNU” uyarınca aşağıda kimliği belirlenen personele zimmetle teslim ettim. Kullanımı hakkında bilgi verildi.

Teslim eden:

Adı Soyadı :

Bölümü :

Tarihi :

İmza :

TESLİM ALAN

Kulak tıkacımı, işyerinde giymek ve kullanmak üzere sağlam ve eksiksiz olarak teslim aldım. Kullanımı ile ilgili tarafıma bilgi verilmiştir. Bu malzemeleri kullanacağımı, kullanmamaktan dolayı meydana gelecek iş kazası veya meslek hastalıkları sebebiyle doğacak tüm kanuni sorumlulukların tarafıma ait olacağını, şahsi kusurum nedeniyle hasara uğraması veya kaybetmem halinde, yenisini almak için derhal yetkiliye başvuracağımı kabul ve taahhüt ederim.

1	Ad Soyad	
2	TC Kimlik No	
3	Çalıştığı Bölüm / Görevi	
4	Teslim Alınan KKD (Çalışan el yazısı ile aldığı malzemelerin adını yazmalıdır)	
5	Tarih / İmza	

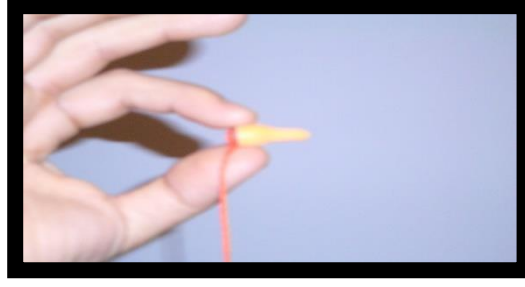
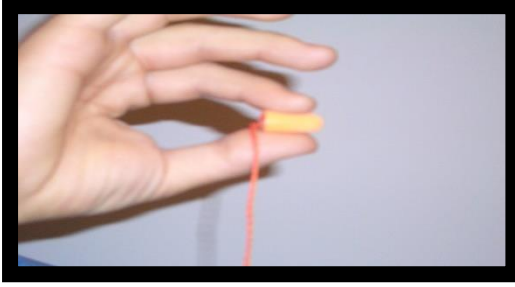
Kullanım Şekli ve Kullanım Sonrası Muhafaza:

- Ambalajından çıkartılan kulak tıkacı temiz el ile resimde görüldüğü gibi parmakların arasına alınır ve sıkılır.
- Resimde görülen şekle getirilen kulak tıkacı (tekrar eski formuna gelmeden) hemen kulağa takılmalıdır.



- Sağ kulağı sol el ile – Sol kulağı sağ el ile kulağı üst' den tutarak (kulak yolunu genişletmek amacı ile) çekeriz ve resimde görüldüğü şekilde kulak tıkacını kulak yoluna yerleştiririz.

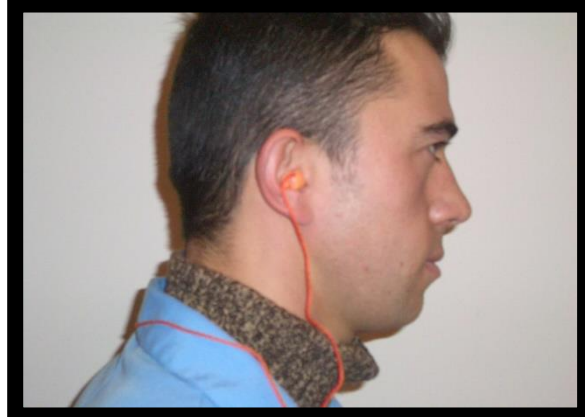

KULAK TIKACI MUTLAKA TEMİZ ELLERLE, GÜRÜLTÜSÜZ ORTAMDA VE YUKARIDAKİ ŞEKİLDE GÖSTERİLDİĞİ GİBİ TAKILMALIDIR. HAREKET ESNASINDA TIKAÇLARIN GEVŞEMESİ HALİNDE TEKRAR KULAK İÇERİSİNE YERLEŞTİRİLMESİNE DİKKAT EDİLMELİDİR.

ÇALIŞANIN	ADI SOYADI TARİH_İMZA	
-----------	--------------------------	--